



Baugebiet Pilsener Straße

© Stadt Münchberg

BAUFLÄCHEN-BROSCHÜRE

FREIE STÄDTISCHE & PRIVATE BAUPLÄTZE

Stand: September 2020

INHALTSVERZEICHNIS

I. FREIE STÄDTISCHE BAUPLÄTZE

Ortsteil Unfriedsdorf	3 Bauplätze	Seite 3
-----------------------	-------------	---------

II. FREIE PRIVATE BAUPLÄTZE

Baugebiet „Gottersdorfer Berg“	5 Bauplätze	Seite 4 – 6
--------------------------------	-------------	-------------

Baugebiet „Schlegel“	2 Bauplätze	Seite 7
----------------------	-------------	---------

Baugebiet Brunnengasse	1 Bauplatz	Seite 8
------------------------	------------	---------

Ortsteil Gottersdorf	1 Bauplatz	Seite 9
----------------------	------------	---------

Ortsteil Schödlas	1 Bauplatz	Seite 10
-------------------	------------	----------

Summe insgesamt:	13 Bauplätze	
-------------------------	---------------------	--

III. SONSTIGES

Übersicht über die Kosten für die Errichtung der Versorgungsanschlüsse bei Neubauten	Seite 11
--------------------------------------------------------------------------------------	----------

Interessenten steht die Stadt Münchberg jederzeit gerne zur Verfügung
 Herr Marco Ordnung, Stadtkämmerei 09251/874-30
 Herr Gerhard Popp, Stadtbauamt 09251/874-44
 E-Mail: stadtverwaltung@muenchberg.de

I. FREIE STÄDTISCHE BAUPLÄTZE

Ortsteil Unfriedsdorf

Bebauungsplan: nicht vorhanden
Wohnbereich: Mischgebiet
Besonderheiten: ---

Freie Grundstücke

1

R = Bauplatz 2 und 3 derzeit reserviert

Bezeichnung:	In Unfriedsdorf		
Flur-Nummer:	622/10	622/9	622/8
Größe:	1.095 qm	1.020 qm	1.030 qm
Bebaubarkeit:	jeweils Baugrundstück für Einzelhaus		
Kaufpreis:	51.465,00 €	47.940,00 €	48.410,00 €
Erschließungsbeiträge:	teilweise inklusive (Kanal, Wasser)		
Gesamtkaufpreis:	51.465,00 €	47.940,00 €	48.410,00 €
	(jeweils 47,00 €/qm)		

Nähere Informationen unter 09251/874-30 oder 874-44

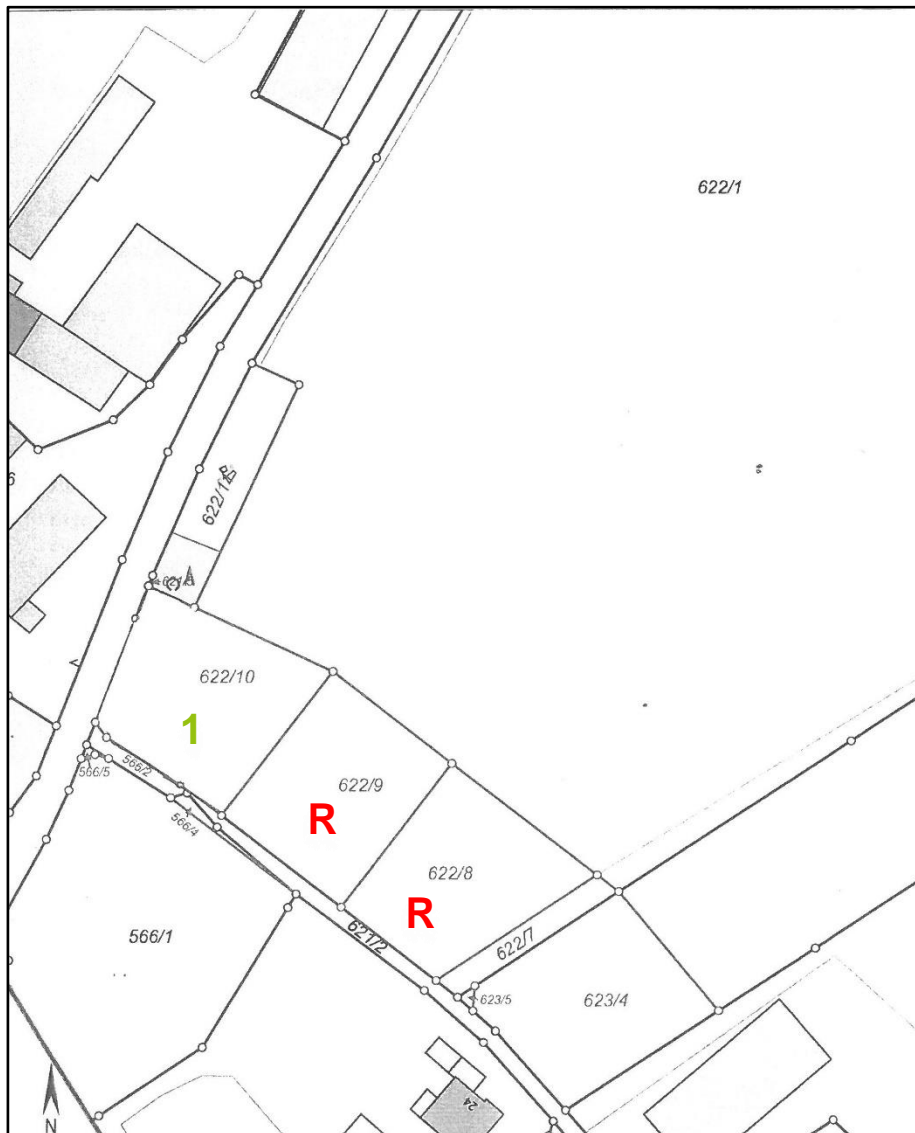

Flurkarte © LVG Bayern, Nr. 5576/ 08 - Lageplan: kein Maßstab

II. FREIE PRIVATE BAUPLÄTZE

Baugebiet „Gottersdorfer Berg“ – An der Maulschelle

Bebauungsplan: „Am Schlegelein-West“
Wohnbereich: Allgemeines Wohngebiet
Besonderheiten: ---

Freie Grundstücke

1

Bezeichnung: **An der Maulschelle 9a**
Flur-Nummer: 1289/1, Gemarkung Münchberg
Größe: 577 qm
Bebaubarkeit: Baugrundstück für Einfamilienhaus
Kaufpreis: **Verhandlungssache**
Nähere Informationen unter 09251/87429 oder ttm88@t-online.de

2

Bezeichnung: **An der Maulschelle 10**
Flur-Nummer: 1290/1, Gemarkung Münchberg
Größe: 1.386 qm
Bebaubarkeit: Baugrundstück für Ein- oder Mehrfamilienhaus
Kaufpreis: **Verhandlungssache**
Nähere Informationen unter 0176/62055799 oder martin.reissmann@t-online.de



Flurkarte © LVG Bayern, Nr. 5576/ 08 - Lageplan: kein Maßstab

Baugebiet „Gottersdorfer Berg“ – Grünbergstraße

Bebauungsplan: „Gottersdorfer Berg“
Wohnbereich: Allgemeines Wohngebiet
Besonderheiten: ---

Freie Grundstücke

3

Bezeichnung: **Grünbergstraße 23a**
Flur-Nummer: 1956/3, Gemarkung Münchberg
Größe: 764 qm
Bebaubarkeit: Baugrundstück für Einzelhaus
Kaufpreis: **Verhandlungssache**
Nähere Informationen unter 09721/23245

4

Bezeichnung: **Grünbergstraße 27a**
Flur-Nummer: 1956, Gemarkung Münchberg
Größe: 907 qm
Bebaubarkeit: Baugrundstück für Einzelhaus
Kaufpreis: **Verhandlungssache**
Nähere Informationen unter 0175/3205899



Flurkarte © LVG Bayern, Nr. 5576/ 08 - Lageplan: kein Maßstab

Baugebiet „Gottersdorfer Berg“ – Adolph-Kolping-Straße

Bebauungsplan: „Gottersdorfer Berg“
Wohnbereich: Allgemeines bzw. reines Wohngebiet
Besonderheiten: ---

Freie Grundstücke

5

Bezeichnung: **Adolph-Kolping-Str. 10**
Flur-Nummer: 1292/1, Gemarkung Münchberg
Größe: 1.079 qm
Bebaubarkeit: Baugrundstück für Einzelhaus
Kaufpreis: **Verhandlungssache**
Nähere Informationen unter 09251/604152

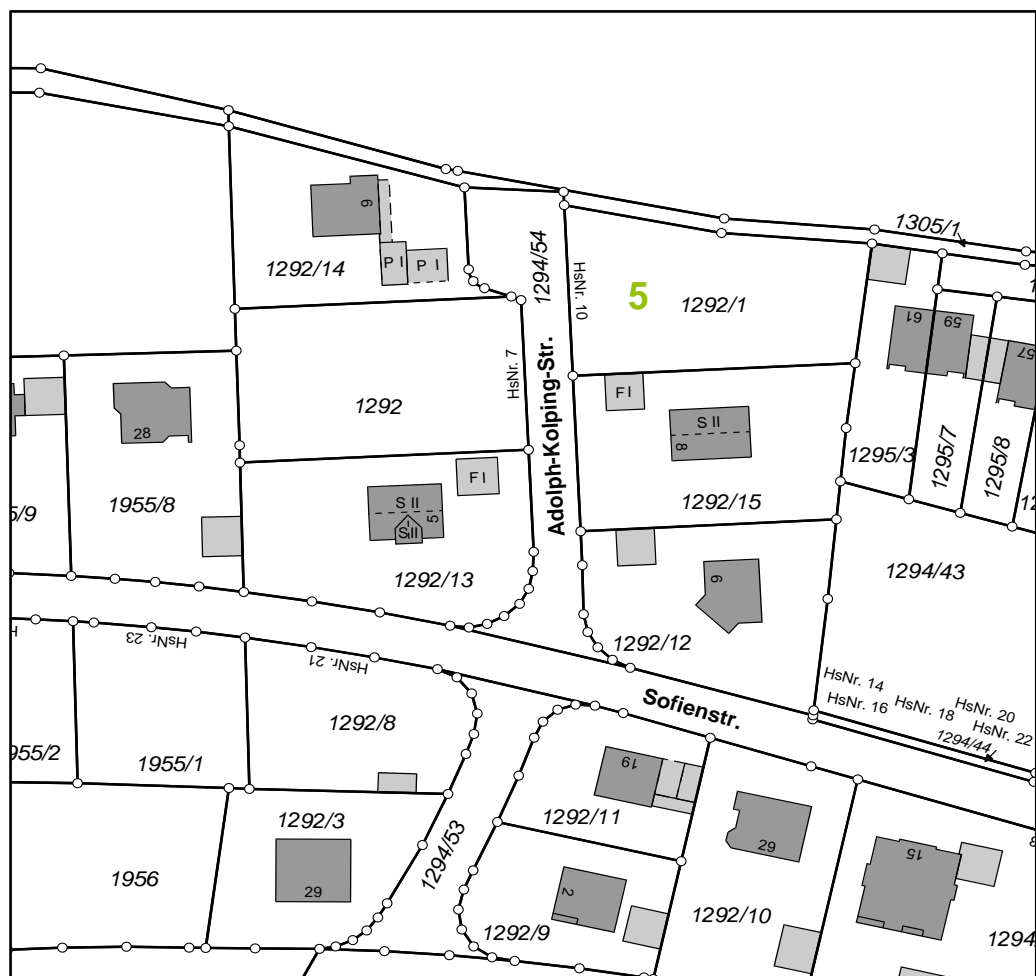

Flurkarte © LVG Bayern, Nr. 5576/ 08 - Lageplan: kein Maßstab

Bauplätze Baugebiet „Schlegel“

Bebauungsplan: nicht vorhanden
Wohnbereich: Mischgebiet
Besonderheiten: ---

Freie Grundstücke

1

Bezeichnung: **An der Äußeren Hofer Straße**
Flur-Nummer: 1436/2, Gemarkung Meierhof
Größe: 1.233 qm
Bebaubarkeit: Baugrundstück für Einzelhaus
Kaufpreis: **49.320,00 € (40,00 €/qm) inkl. Erschließungsbeiträge**
Nähere Informationen unter 09251/5195

2

Bezeichnung: **Am Bergweg**
Flur-Nummer: 1466/1 Teilfläche, Gemarkung Meierhof
Größe: ca. 1.000 – 1.200 qm (muss noch vermessen werden)
Bebaubarkeit: Baugrundstück für Einzelhaus
Kaufpreis: **Verhandlungssache**
Nähere Informationen unter 09251/5267

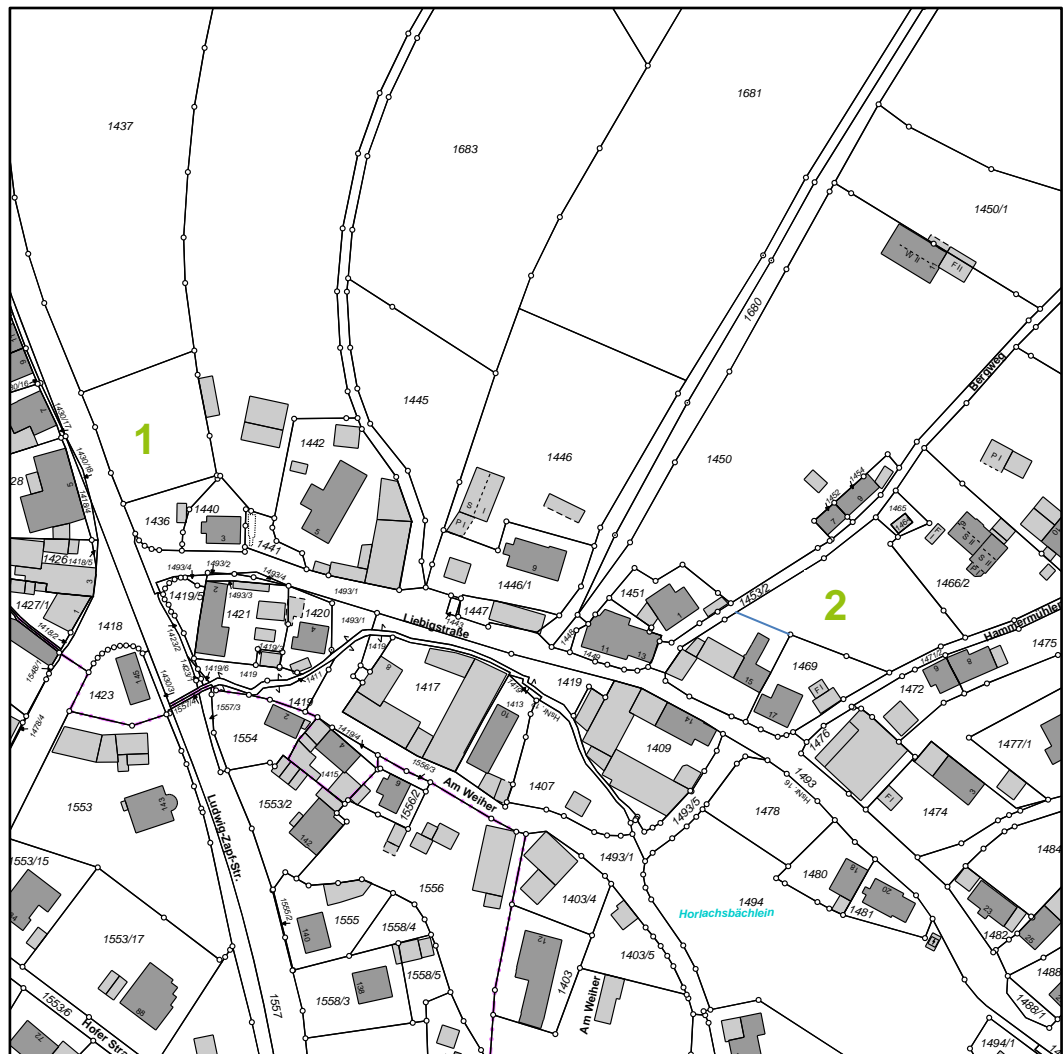

Flurkarte © LVG Bayern, Nr. 5576/ 08 - Lageplan: kein Maßstab

Bauplätze Baugebiet Brunnengasse

Bebauungsplan: nicht vorhanden
 Wohnbereich: Mischgebiet
 Besonderheiten: ---

Freie Grundstücke

1

Bezeichnung: **An der Brunnengasse**
 Flur-Nummer: 10/Teilfläche, Gemarkung Münchberg
 Größe: ca. 1.700 qm (muss noch vermessen werden)
 Bebaubarkeit: Baugrundstück für Einzelhaus
 Kaufpreis: **ca. 144.500,- € (85,- €/qm) inkl. Erschließungsbeiträge**
 Nähere Informationen unter 09281/540134-0



Flurkarte © LVG Bayern, Nr. 5576/ 08 - Lageplan: kein Maßstab

Bauplätze Ortsteil Gottersdorf

Bebauungsplan: nicht vorhanden
 Wohnbereich: Mischgebiet
 Besonderheiten: ---

Freie Grundstücke

1

Bezeichnung: **In Gottersdorf**
 Flur-Nummer: 1969, Gemarkung Meierhof
 Größe: 1.397 qm
 Bebaubarkeit: Baugrundstück für Einzelhaus
 Kaufpreis: **21,50 €/qm inkl. Erschließungsbeiträge**
 Nähere Informationen unter 09251/80459

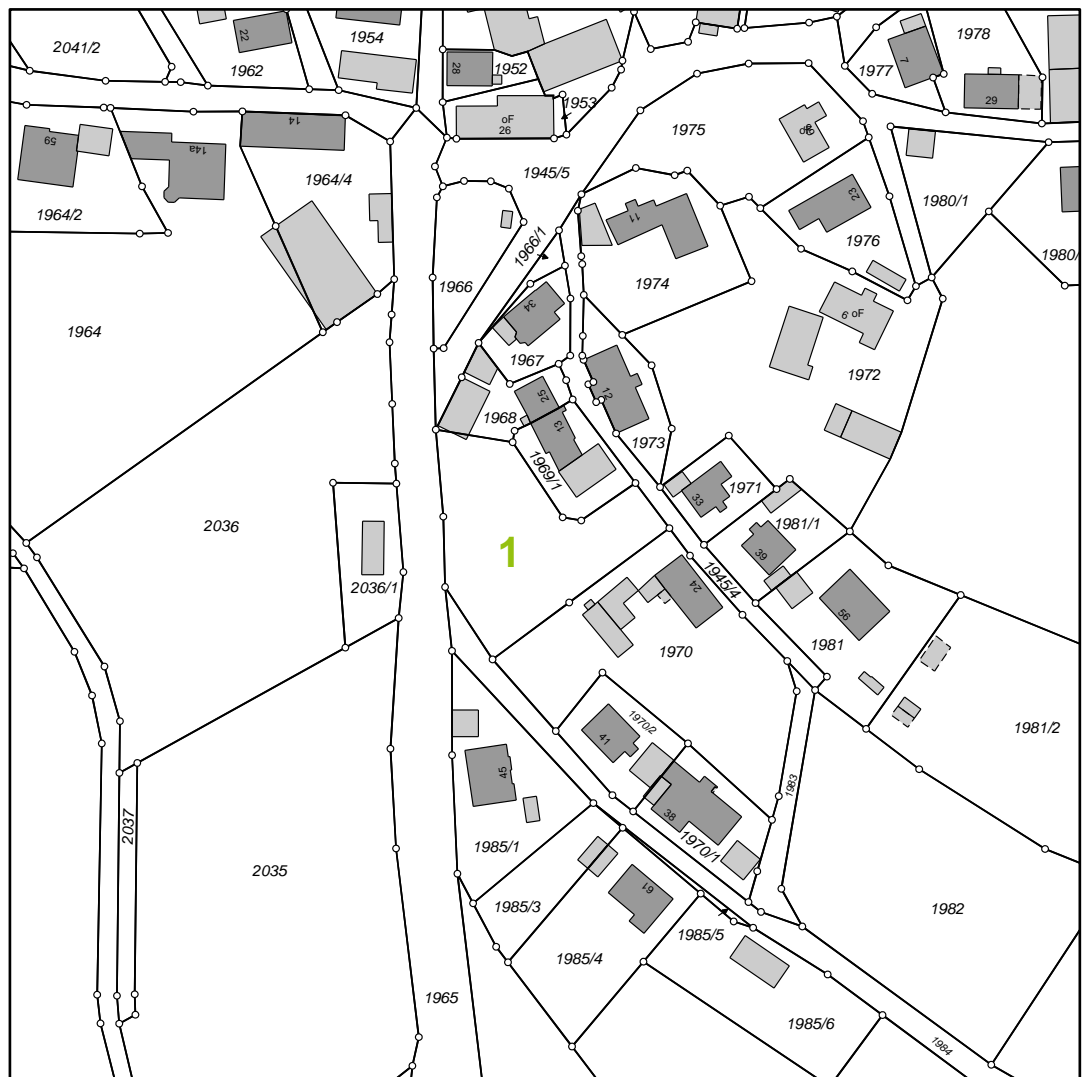

Flurkarte © LVG Bayern, Nr. 5576/ 08 - Lageplan: kein Maßstab

Bauplätze Ortsteil Schödlas

Bebauungsplan: nicht vorhanden
 Wohnbereich: Mischgebiet
 Besonderheiten: ---

Freie Grundstücke

1

Bezeichnung: **In Schödlas**
 Flur-Nummer: 785, Gemarkung Straas
 Größe: 1.092 qm
 Bebaubarkeit: Baugrundstück für Einzelhaus
 Kaufpreis: **Verhandlungssache**
 Nähere Informationen unter 0160/96933959

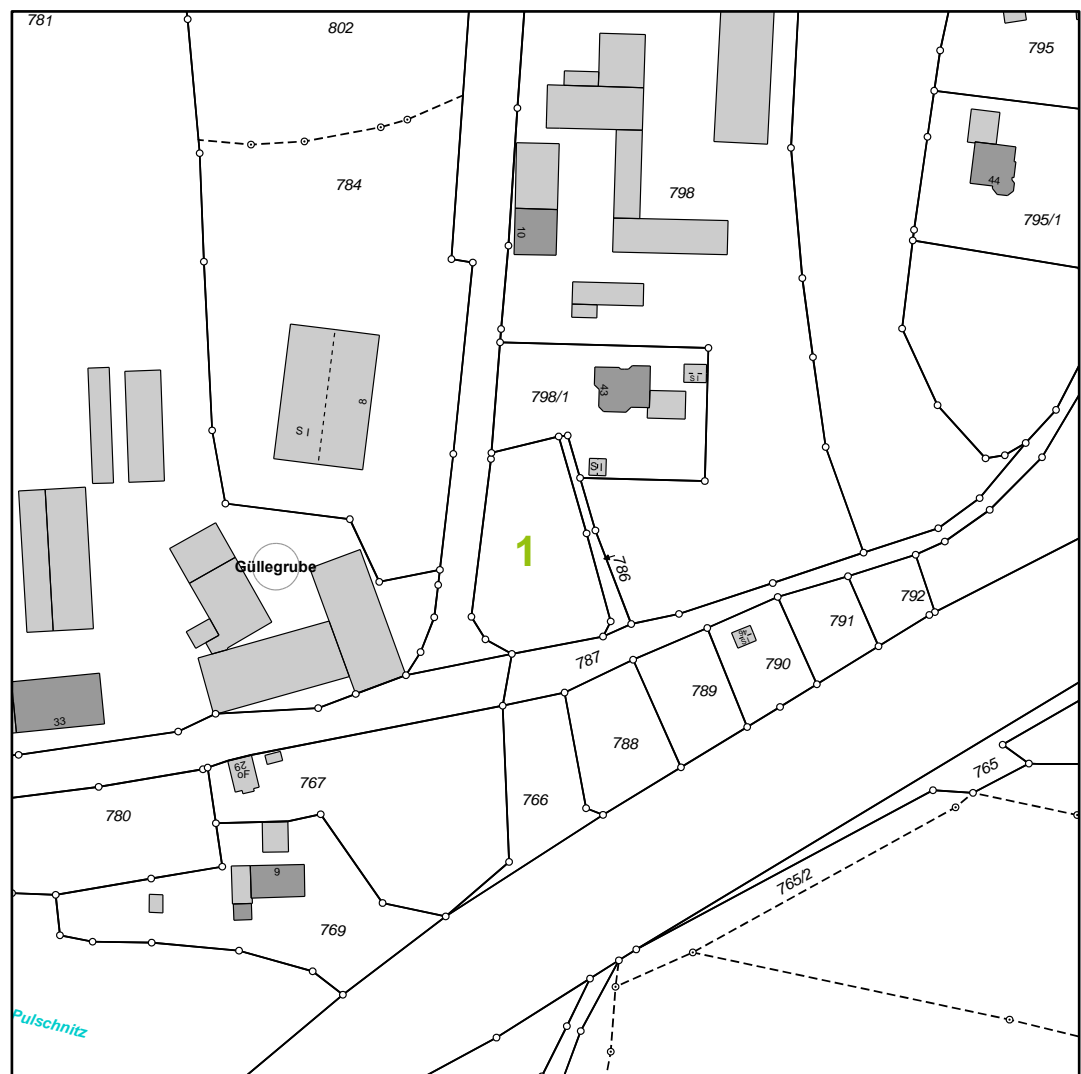

Flurkarte © LVG Bayern, Nr. 5576/ 08 - Lageplan: kein Maßstab

III. SONSTIGES

KOSTEN FÜR DIE ERRICHTUNG DER VERSORGUNGANSCHLÜSSE BEI NEUBAUTEN (STAND: 1.1.2020)

A) KOSTEN FÜR HAUSANSCHLÜSSE:

1. Stromanschluss

- a) Kosten für die Erstellung des Stromanschlusses nach Zeit- und Materialaufwand ca. 800,00 Euro, zuzüglich 19 % Mehrwertsteuer, ohne Tiefbauarbeiten.
- b) Der Baukostenzuschuss richtet sich nach der Höhe der benötigten Anschlussleistung und dem zugehörigen Versorgungsbereich und ist ein feststehender Betrag gemäß NAV. Für Anschlussnehmer aus dem Niederspannungsnetz gilt eine kostenlose Freigrenze bis 30 kW Anschlussleistung. Zur Berechnung des Baukostenzuschusses benötigen wir Angaben über die Höhe der Anschlussleistung.
- c) Kosten für Zählerzuleitung und Zählerschrank ca. 1.050,00 Euro, zuzüglich 19 % Mehrwertsteuer.

2. Gasanschluss

- a) Kosten für die Erstellung des Gasanschlusses nach Zeit- und Materialaufwand zwischen 500,00 Euro und 890,00 Euro, zuzüglich 19 % Mehrwertsteuer, ohne Tiefbauarbeiten (Leitungslänge 15 m).
- b) Einmaliger Baukostenzuschuss in Höhe von

300,00 Euro	für 1 - 3 Wohneinheiten
350,00 Euro	für 4 Wohneinheiten
450,00 Euro	ab 5 Wohneinheiten
550,00 Euro	≥ 100 kW

zuzüglich 19% Mehrwertsteuer.

3. Wasseranschluss

Kosten für die Erstellung des Wasserhausanschlusses nach Zeit- und Materialaufwand ca. 800,00 Euro, zuzüglich 7 % Mehrwertsteuer, ohne Tiefbauarbeiten.

4. Kanalanschluss

Der Kanalhausanschluss wird bis zur Grundstücksgrenze kostenfrei hergestellt. Von der Grundstücksgrenze bis zum Haus errechnen sich die Kosten nach Zeit- und Materialaufwand.

B) ERSCHLIEßUNGSKOSTEN FÜR GRUNDSTÜCK:

1. Straßenbeiträge

Straßenerschließungsbeitrag und Straßenausbaubeitrag wurden einzeln je nach Aufwand berechnet, sind aber meist bereits im Kaufpreis enthalten.

2. Herstellungsbeiträge

- a) Kanalherstellungsbeitrag
1,90 Euro je qm Grundstücksfläche und 8,75 Euro je qm Geschossfläche (Gebäude)
- b) Wasserherstellungsbeitrag
1,28 Euro je qm Grundstücksfläche und 3,84 Euro je qm Geschossfläche (Gebäude)
zuzüglich 7% Mehrwertsteuer

Es handelt sich hier um allgemeine Preisangaben und überschlägig ermittelte Kosten. Änderungen in Einzelfällen sind jederzeit möglich. Die vorstehenden Angaben sind unverbindlich.